討海人的浪漫
CULTURE

馬面魨

海浪裡的龐克身影

圖、文 / 黎歐創意

都說佛要金裝、人要衣裝，想在海裡混，樣子更要有派頭。身為浪裡翻騰多年的前輩，就讓我來指點各位，如何三步驟成為一隻帥氣、如搖滾巨星的魚。

首先，髮型永遠是重要的。

像我，頂著永遠不會被海浪沖散的龐克頭，天生高高突出的第一背鰭，帶刺又有型，還能多功使用，我們在深藍與浪花間甩著頭，張開滿嘴尖牙，享受與釣客的逃脫遊戲。

第二步，一件獨一無二的夾克。

雖然沒有鱗片，但我可是有著海洋中難得一見，如砂紙般粗獷的皮夾克，閃著鐵灰與青銀的光澤，像手工刷舊的搖滾皮衣，游在島嶼北部時，彷彿剛結束樂隊演出。

最後，一張個性滿滿的臉龐。

圓眼、長吻、輪廓俐落，我就像汪洋中的駿馬，破浪前進。年少時，我們樂在礁底探險，成熟後學會放輕鬆，跟隨如海中陽傘的漂浮物悠悠前進，吃點海藻、觀察潮流——隨興又自在。

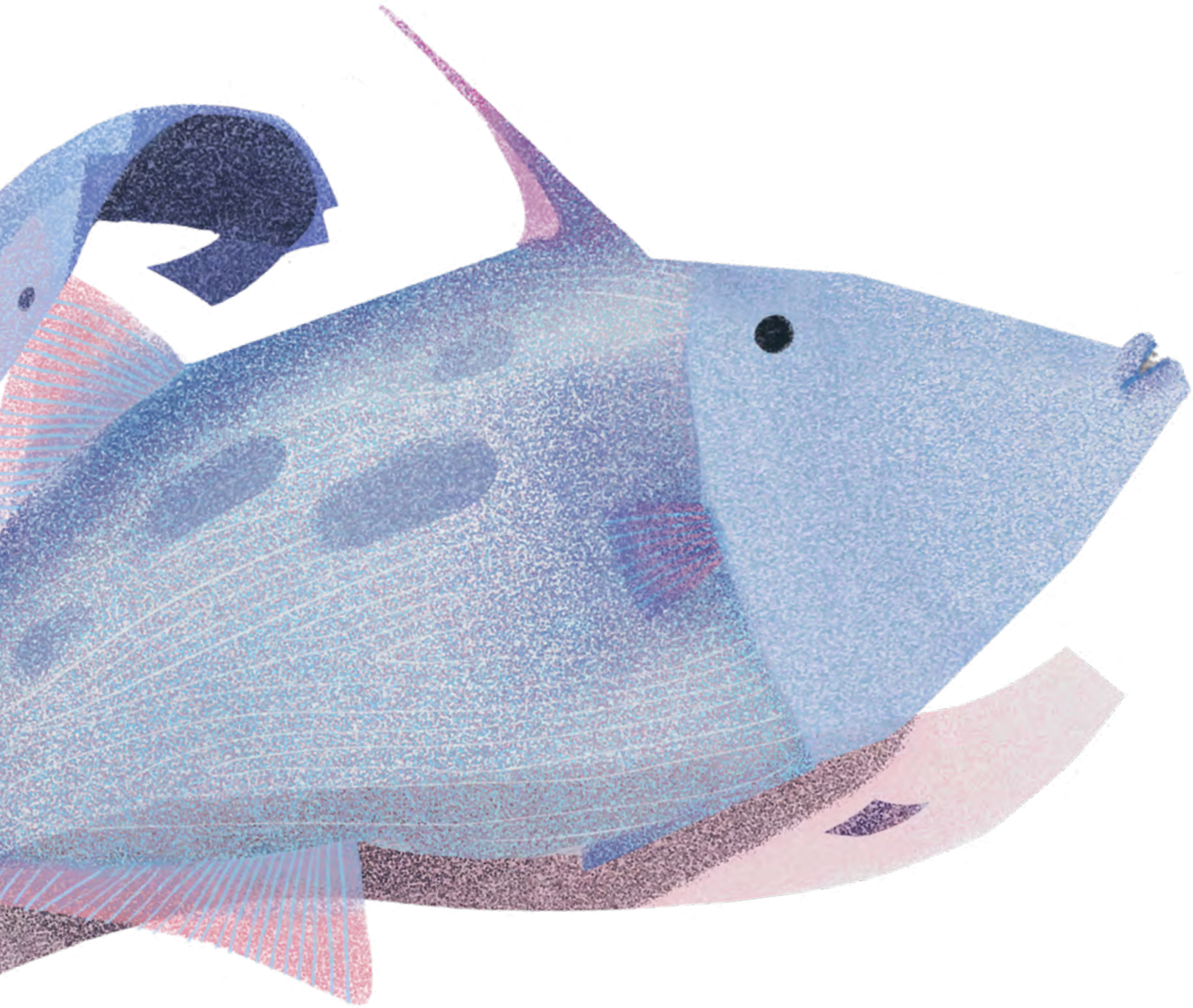

當然，作為帥氣的存在，我絕不跟隨他人的潮流。海是我的日常伸展臺，浪是聚光燈，硬的從不只是身軀，更是我的搖滾態度。

我，是一隻馬面魨。